



Direction Expertise et Accompagnement Clients

DIRECTION DÉVELOPPEMENT COLLECTIF GROUPE

Comment vous le SANTÉ ?

#4



La newsletter qui a du nez... 😊

100% SANTÉ : MONSTREZ-MOI OÙ ON EN EST ?

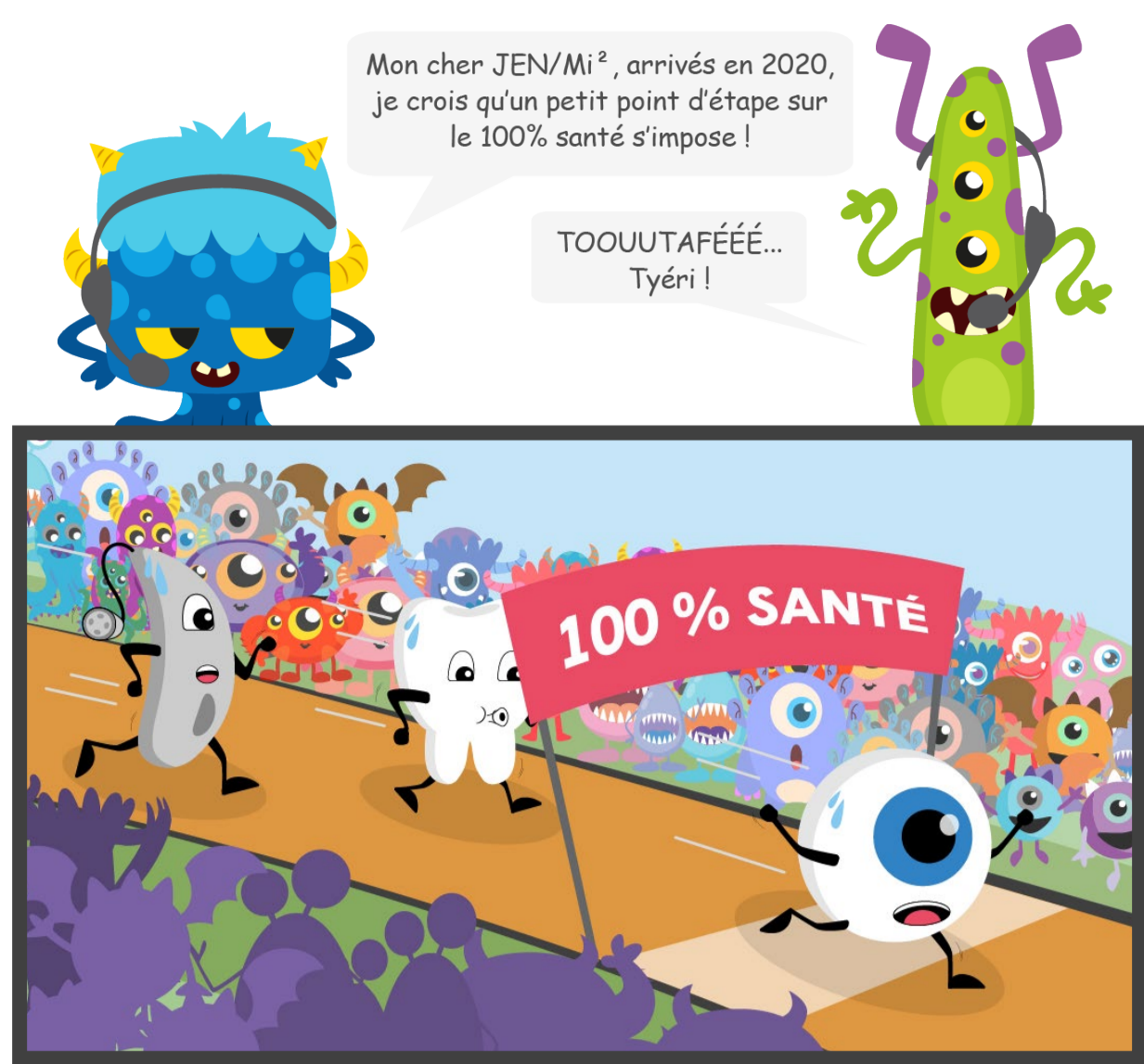

Que s'est-il passé **au 1er janvier 2020** pour **les 3 postes concernés par la réforme** ?

En optique

Depuis le 1^{er} janvier 2020, **la réforme du 100% santé est en place pour l'optique**.

Cela se caractérise notamment par la distinction (aussi bien pour les verres que pour les montures) des produits de :

- **Classe A** : Reste à charge 0, avec des Prix Limites de Vente (**PLV**)
- **Classe B** : Prise en charge partielle, avec des prix libres

De nouvelles corrections et de nouveaux actes ont également été créés.

En voici quelques exemples :



Exemples de Tarifs adultes

| | | PLV | BRSS * |
|----------|--------------------------------------------------------------------------------------------|--------------------------|--------------------------|
| Classe A | Verres unifocaux dont la sphère est de -4,00 à -6,00 ou +4,00 à +6,00 | 47,50 € par verre | 14,25 € par verre |
| | Verres progressifs dont la sphère est de -2,00 à -4,00 ou +2,00 à +4,00 et le cylindre < 4 | 95,00 € par verre | 28,50 € par verre |
| | Monture | 30,00 € | 9,00 € |
| Classe B | Verres + monture | Pas de PLV | 0,15 € |

* BRSS = Base de Remboursement de la Sécurité Sociale

En Dentaire

Au 1^{er} janvier 2020, la mise en place de **la réforme du 100% santé pour le dentaire est partiellement en place** (uniquement pour une partie des couronnes fixes, couronnes transitoires, inlay core et bridges).

On distingue désormais 3 paniers :

- **100% santé** : Reste à charge 0, avec des Honoraires Limites de Facturation
- **Maîtrisé** : Prise en charge partielle, avec des Honoraires Limites de Facturation (**HLF**)
- **Libre** : Prise en charge partielle, avec des prix libres

De nouveaux soins et actes ont également été créés.

En voici quelques exemples :



| | Dents * | HLF | BRSS | Panier |
|--------------------------------------------------|-----------|------------------|-----------------|-------------------|
| Couronne dentaire céramo-métallique | I, C, PM1 | 500,00 € | 120,00 € | 100% santé |
| | PM2 | 550,00 € | 120,00 € | Maîtrisé |
| | M | Pas d'HLF | 107,50 € | Libre |
| Couronne dentaire céramique-monolithique zircone | I, C, PM | 440,00 € | 120,00 € | 100% santé |
| | M | 440,00 € | 120,00 € | Maîtrisé |
| Inlay-core | - | 175,00 € | 90,00 € | 100% santé |
| | - | 175,00 € | 90,00 € | Maîtrisé |
| | - | Pas d'HLF | 90,00 € | Libre |

* I = Incisives, C = Canines, PM (1 et 2) = Pré-molaires (1^{ère} et 2^{ème}), M = Molaires

CSS

À noter : Pour les bénéficiaires de la Complémentaire santé solidaire, les HLF sont différents.

En audiologie

Pour les ≤ 20 ans, la réforme 100% santé est effective depuis le 1^{er} janvier 2019.

Depuis le 1^{er} janvier 2020, **pour les > 20 ans, la réforme du 100% santé n'est pas encore en place, mais le reste à charge a diminué**, grâce à la baisse des Prix Limites de Vente (PLV) et la hausse de la Base de Remboursement de la Sécurité Sociale.

Rappelons que l'on distingue en audiologie 2 paniers :

- **Classe I** : Reste à charge 0 (mais prise en charge encore partielle en 2020 pour les > 20 ans), avec des prix limites de vente
- **Classe II** : Prise en charge partielle, avec des prix libres

En voici quelques exemples :



| Équipement de Classe I (Panier 100% santé) | | | | |
|--------------------------------------------|---------------------------------------------------------------|---------------|-------------------------------------------------|------------------------------|
| | Pour les ≤ 20 ans | | Pour les > 20 ans | |
| | 100% Santé effectif, depuis le 1 ^{er} janvier 2019 : | | 100% Santé non effectif, mais prévu pour 2021 : | |
| | 01/01/2020 | 01/01/2021 | 01/01/2020 | 01/01/2021 |
| PLV : | 1400 € | 1400 € | PLV : | 1100 € / 950 € |
| BRSS : | 1400 € | 1400 € | BRSS : | 350 € / 400 € |

| Équipement de Classe II (Panier Libre) | | | | |
|----------------------------------------|-------------------------------------------------------------|---------------|-----------------------------------------------------|-----------------------------|
| | Pour les ≤ 20 ans | | Pour les > 20 ans | |
| | Pas de changement, depuis le 1 ^{er} janvier 2019 : | | Augmentation de la BRSS, échelonnée jusqu'en 2021 : | |
| | 01/01/2020 | 01/01/2021 | 01/01/2020 | 01/01/2021 |
| PLV : | Libre | Libre | PLV : | Libre / Libre |
| BRSS : | 1400 € | 1400 € | BRSS : | 350 € / 400 € |

CSS

À noter : Pour les bénéficiaires de la Complémentaire santé solidaire, les PLV sont différents.

En route vers la fin du remboursement



Le **taux de remboursement** par le Régime Obligatoire (RO) des **médicaments homéopathiques** était jusqu'alors de **30%**, laissant une participation à l'assuré de l'ordre de 70% prise en charge par les Organismes Complémentaires (OC).

La Ministre de la santé, **réfractaire au remboursement de ce type de spécialités**, a saisi la **Haute Autorité de Santé (HAS)** le 27 mars 2019 pour se prononcer sur le bien-fondé de la prise en charge par l'assurance maladie des médicaments homéopathiques.

HAUTE AUTORITÉ DE SANTÉ

Le **26 juin 2019**, la HAS a rendu un **avis défavorable au maintien du remboursement** :

« L'efficacité thérapeutique des préparations homéopathiques n'est pas établie », « absence d'intérêt établi pour la santé publique », adapter « le niveau de participation des assurés (...) à leur apport thérapeutique réel »



Au 1^{er} janvier 2020 :

- ▶ le taux de remboursement RO est passé à 15%
- ▶ la prise en charge par les OC (si prévue) s'élève à 85%

Au 1^{er} janvier 2021 : il n'y aura plus **aucune prise en charge RO**

DIMINUTION DU TAUX DE REMBOURSEMENT EN HOMÉOPATHIE



Disparition de la notion d'ayant droit majeur



Avec la mise en place de la **PUMA**, l'ambition était que **toute personne majeure** ait vocation à **être assurée à titre personnel** (au titre du critère d'activité ou de celui de résidence stable et régulière) et **bénéficier d'une gestion individualisée et continue tout au long de sa vie**, quels que soient ses changements de statut professionnel, familial ou géographique en France.

Depuis le **1er janvier 2020**, c'est désormais chose faite. La **notion d'ayant-droit** est à présent **réservée aux enfants mineurs qui n'exercent pas d'activité professionnelle**.

Nouvelles modalités d'identification

De **nouvelles modalités d'identification** de l'ex-ayant-droit majeur (devenu **assuré autonome**) ont été mises en place dans les systèmes informatiques des **régimes d'assurance maladie de base**, et des **régimes d'assurance maladie complémentaire** :

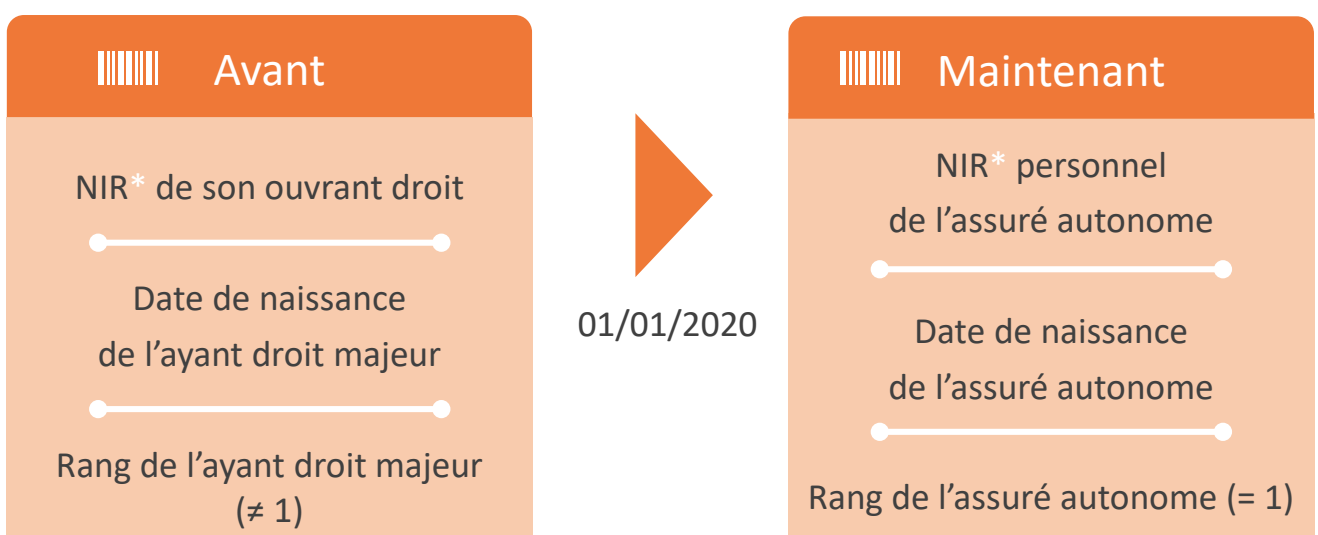

* NIR = Numéro d'Inscription au Répertoire, communément appelé « Numéro de Sécurité Sociale »

Zoom sur la notion de rang

Le rang est la « qualité de bénéficiaire » de la personne (1 = assuré, 2 = conjoint et assimilé, ...)

Ainsi, suite à la mise de place de la PUMA au 1^{er} janvier 2020, tous les ex-ayants-droit majeurs (par exemple le conjoint d'un assuré autonome, donc de rang 2) sont désormais passés au rang 1 (= « assuré »).

Autonomie et confidentialité

Conséquences pour l'ex-ayant-droit majeur (devenu **assuré autonome**) :



Remboursements de l'assuré sur son propre compte bancaire



Réception des **décomptes de remboursements individuels**



Compte AMELI personnel

**NE CHERCHEZ PLUS VOTRE AYANT DROIT MAJEUR !
PUMA EST PASSÉ PAR LÀ...**

